Seminário Eco-Escolas

Monção, 23 a 25 janeiro 2015

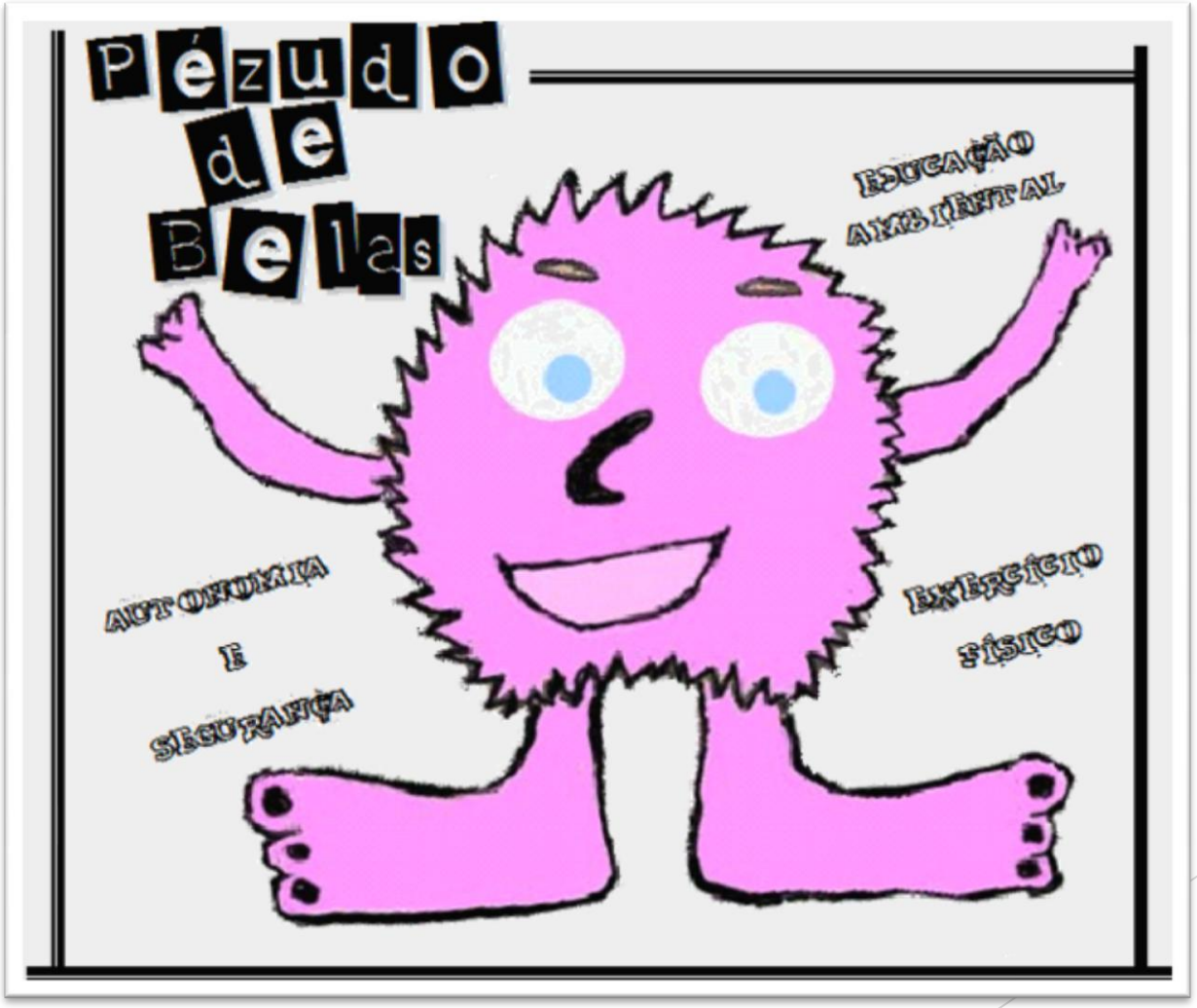

Associação de Pais e Encarregados de Educação

ECO-ESCOLAS

SINTRA
CÂMARA MUNICIPAL

Energy Globe

Porque surge o Pézudo?

Crianças sem autonomia

Carros na Escola

Crianças sem destreza e movimento

Famílias para o ter em detrimento do Ser

Associação de Pais e Encarregados de Educação

ECO-ESCOLAS

SINTRA
CÂMARA MUNICIPAL

Energy Globe

Alguns dados nacionais

Em 2010, tivemos 15 mil vítimas de acidente de carro e atropelamento sendo estes umas das maiores causas de morte infantil e na adolescência.

Cerca de 1.000 crianças morreram na rua.

Para cada criança que morre, 130 ficam feridas.

Todos os dias, 14 crianças são vítimas de acidentes: 8 como passageiros, quatro como peões, 2 como motoristas.

O que é o Pézudo?

Associação de Pais e Encarregados de Educação

ECO-ESCOLAS

SINTRA
CÂMARA MUNICIPAL

Energy Globe

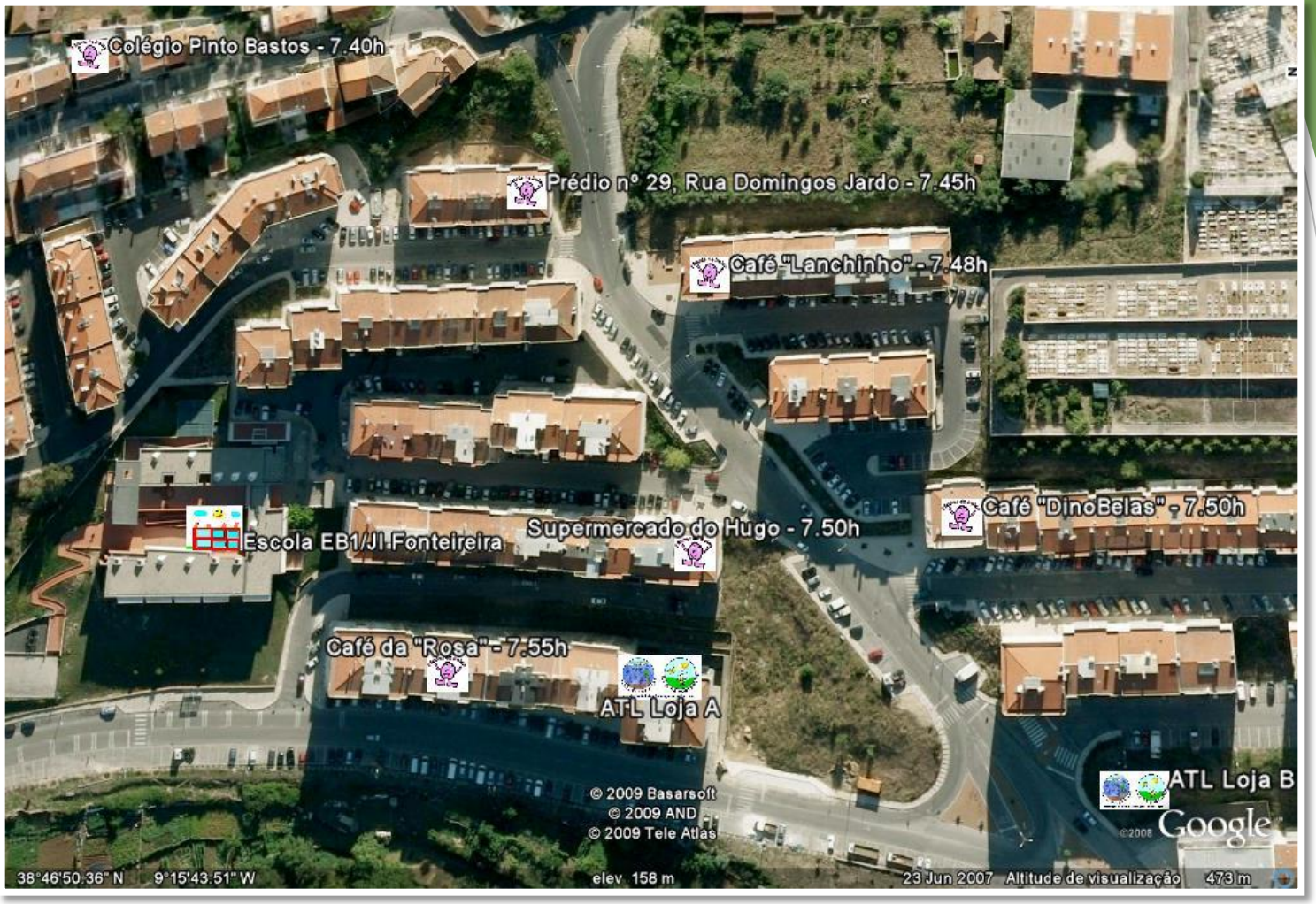

É um caminho de casa para a Escola a pé!

Associação de Pais e Encarregados de Educação

ECO-ESCOLAS

SINTRA
CÂMARA MUNICIPAL

Energy Globe

O que estamos a desenvolver?

Educação Ambiental

Os carros deixam de ir à escola.

Educação para a Saúde

As crianças fazem exercicio fisico.

Segurança do Peão

As crianças aprendem e entender o que é ser peão.

O que acontece durante o Pézudo?

Sou detetive

Ensino

Divirto-me!

Conheço a minha terra

Aprendo

A.T.L. Nº 1 DE BELAS

A.T.L. DA FONTEIREIRA

Associação de Pais e Encarregados de Educação

ECO-ESCOLAS

SINTRA
CÂMARA MUNICIPAL

Energy Globe

"... é uma excelente forma das nossas crianças aprenderem a andar na via pública de forma autónoma e segura"
Família Barata

"... tem um enorme significado familiar..."
Família Sousa

"O Pézudo teve e continua a ter uma grande importância para a nossa família..."
Família Fernandes

"... e sem dúvida noto muitas melhorias no meu educando e no seu comportamento na rua."
Família Piloto

"Um estimulo à autonomia, à consciência dos mais novos, dos mais velhos..."
Família Pequito

"... contribui para uma consciência familiar mais ecológica, responsável, segura e dinâmica."
Família Mesquita

"... marcou uma geração, que terá, que continuar para os vindouros! Bem haja. (o meu agradecimento como PAI)."
Família Santos

A.E.I. Nº 1 DE BEJAS
A.E.I. DA FONTEIRINHA
Associação de Pais e Encarregados de Educação

ECO-ESCOLAS

SINTRA
CÂMARA MUNICIPAL

Energy Globe

O PÉZUDO VAI A TODAS AS ESCOLAS...

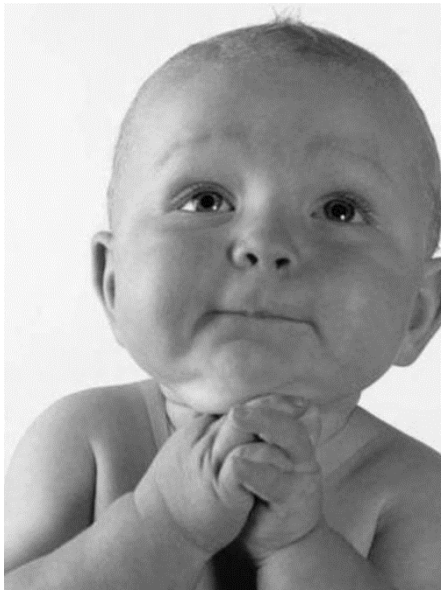

Posso ter o Pézudo na minha escola? Posso? Posso?

O professor deve mandar um mail para o Pézudo com os seguintes dados:

- Nome da Escola
- A turma e grau de ensino
- Nº de alunos
- Morada da escola

O Pézudo responde afirmativamente!

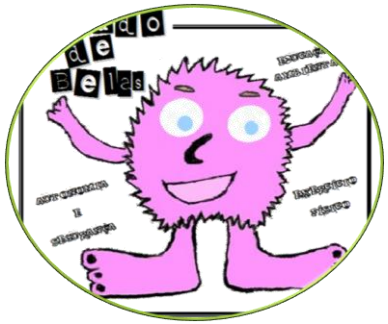

O Pézudo arranca em direção à tua escola!

Associação de Pais e Encarregados de Educação

ECO-ESCOLAS

SINTRA
CÂMARA MUNICIPAL

Energy Globe

E como é dinamizado o Pézudo na escola?

1ª sessão

Partilha de Saberes e Treino, na sala de aula e na escola.

A.T.L. Nº 1 de Belas

A.T.L. da Fonteireira

Associação de Pais e Encarregados de Educação

ECO-ESCOLAS

SINTRA
CÂMARA MUNICIPAL

Energy Globe

2ª sessão

Treino na Escola e na Via Pública

A.T.L. Nº 1 DE BEIAS

A.T.L. DA PONTEIRA

Associação de Pais e Encarregados de Educação

ECO-ESCOLAS

SINTRA
CÂMARA MUNICIPAL

Energy Globe

3ª sessão

A.T.L. Nº 1 DE BELAS
A.T.L. DA FONTEIREIRA
Associação de Pais e Encarregados de Educação

ECO-ESCOLAS

SINTRA
CÂMARA MUNICIPAL

Energy Globe

Associação de Pais e Encarregados de Educação

ECO-ESCOLAS

SINTRA
CÂMARA MUNICIPAL

Energy Globe
The World Award for Sustainability

NÚMEROS DO PÉZUDO

(SIM, O PÉZUDO TAMBÉM É MATEMÁTICA...)

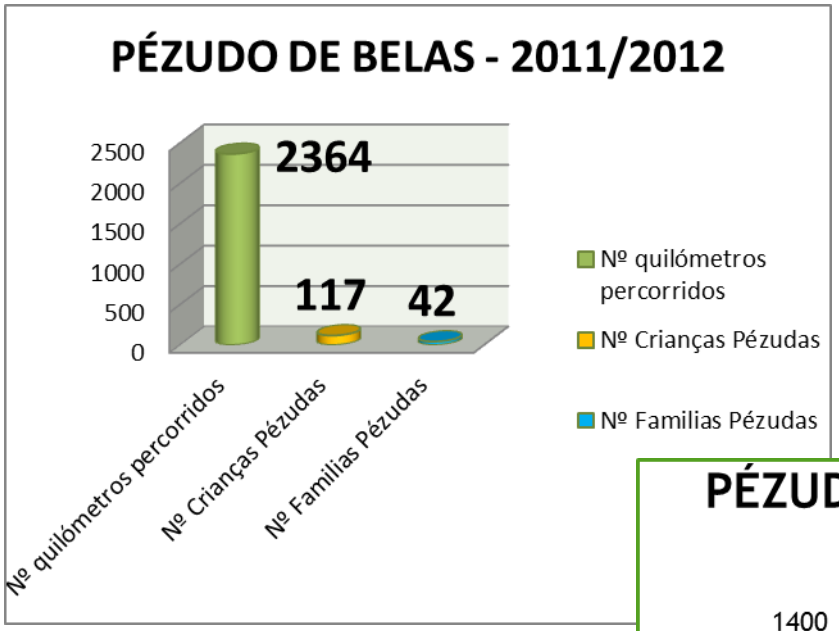

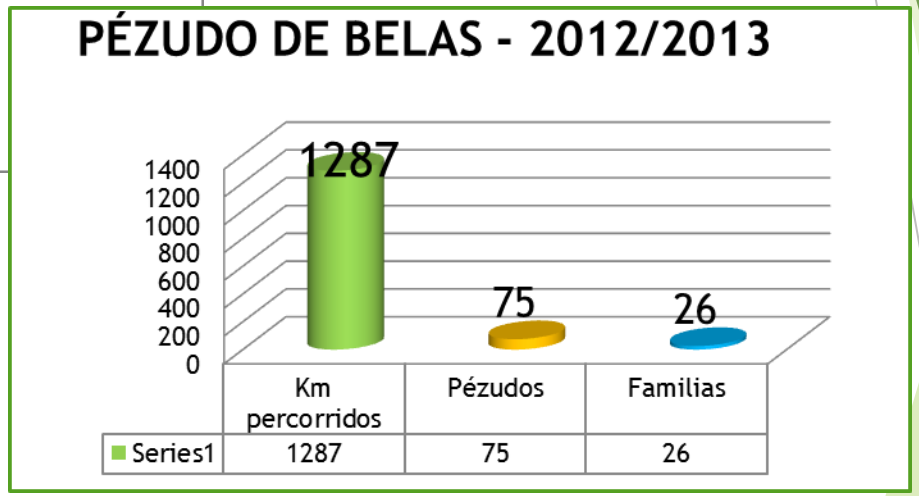

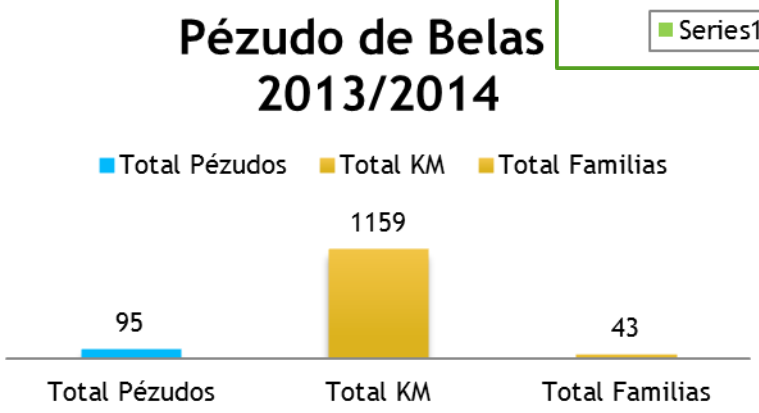

Associação de Pais e Encarregados de Educação

ECO-ESCOLAS

SINTRA
CÂMARA MUNICIPAL

Energy Globe

FRASES TOP

"Queremos
Ser autónomos."

"Fazer exercício
permite conquistar
Energia e por isso
Ter mais capacidade
para aprender
e brincar!"

"Conviver com
os meus colegas
fora da escola
é também fantástico
e até dizer BOM DIA
é crescer!"

"Ajudamos
a Natureza se
formos a pé
para a escola."

"Não queremos
carros estacionados
em cima dos
passeios
e das passadeiras."

Associação de Pais e Encarregados de Educação

ECO-ESCOLAS

SINTRA
CÂMARA MUNICIPAL

Energy Globe

IMAGENS TOP

Associação de Pais e Encarregados de Educação

ECO-ESCOLAS

SINTRA
CÂMARA MUNICIPAL

Energy Globe

Os nossos agradecimentos:

Associação de Pais e Encarregados de Educação

belas visão óptica

SINTRA
CÂMARA MUNICIPAL

Baxter

ECO-ESCOLAS

Paulo Sérgio Oliveira
paulooliveira.apeeb1f@gmail.com
938795832

Energy Globe